

PUZ

PLAN URBANISTIC ZONAL MUNICIPIUL SUCEAVA

BLOC DE LOCUINTE COLECTIVE CU REGIM MEDIU DE ÎNĂLȚIME

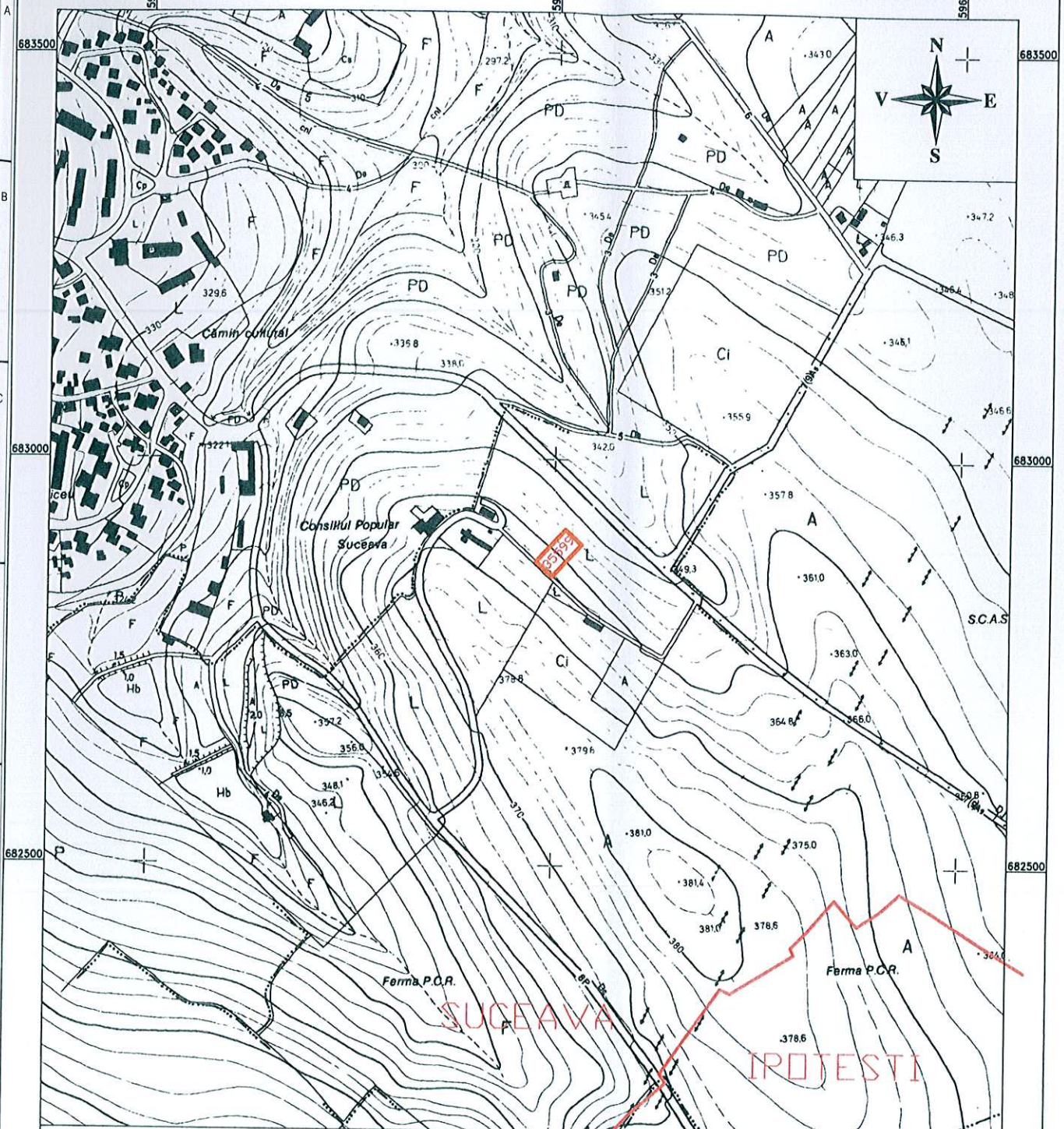
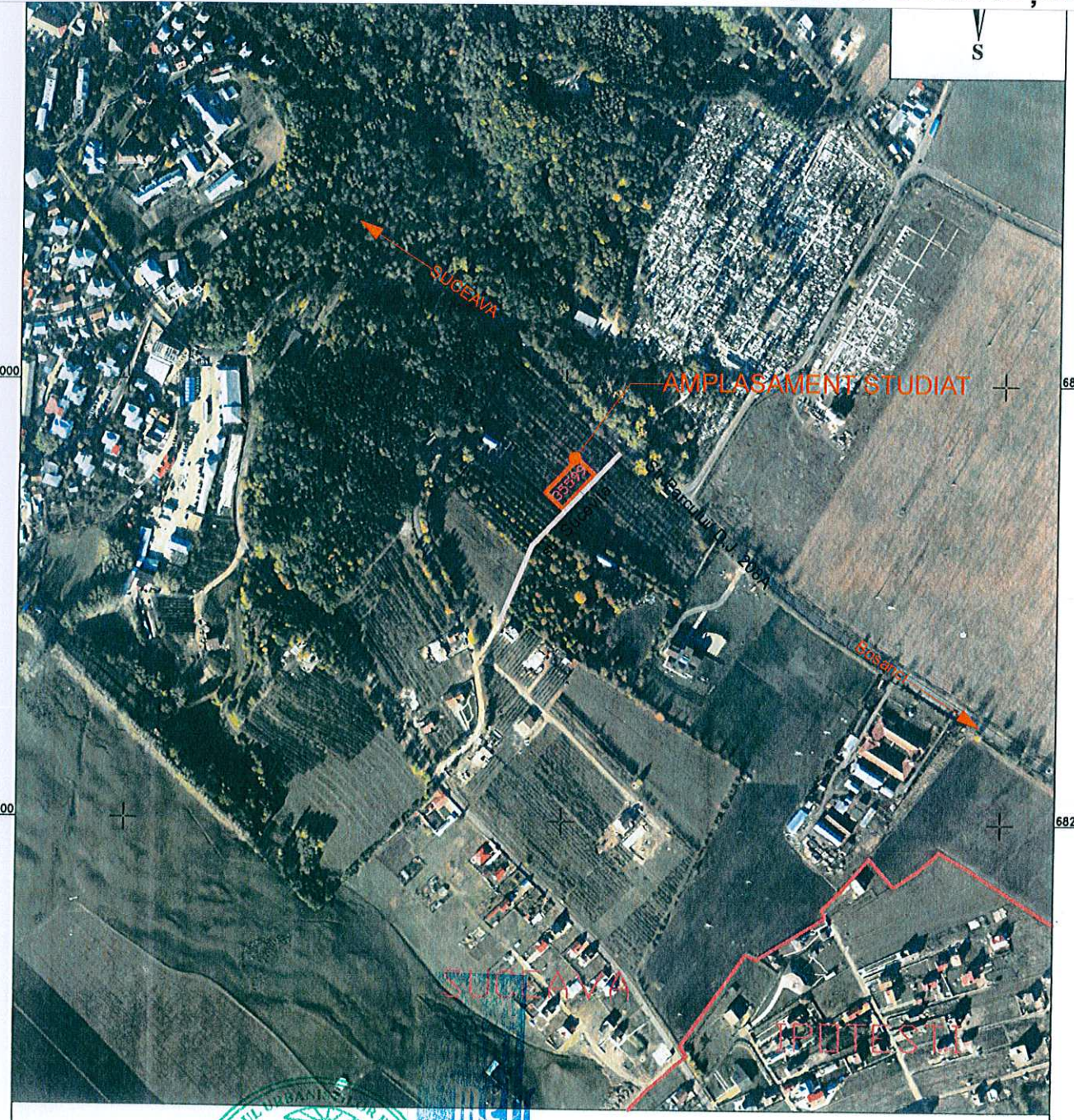

Nomenclatura Hartii : L-35-17-B-a-1-III

NOTA : X , Y - COORDONATE IN SISTEM DE PROIECTIE STEREO-70
Z - SISTEM DE REFERINTA MAREA NEAGRA

**P.F.A. SAVU CONSTANTIN
SUCEAVA
F33/1342/2009**

BENEFICIAR : S.C. MARBO WOODS S.R.L.
PROIECT : ELABORARE PLAN URBANISTIC ZONAL SI REGULAMENT DE URBANISM AFERENT , IN VEDEREA CONSTRUIRII UNUI BLOC DE LOCUINTE COLECTIVE , CU REGIM DE INALTIME D+P+3E+1E retras , IMPREJMUIRE TEREN , AMENAJARE LOCURI DE PARCARE , SISTEMATIZARE VERTICALA SI EXTINDERI DE RELELE DE UTILITATI TEHNICO EDILITARE SI BRANSAMENTE/RACORDURI LA ACESTEA .

PR.NR. :
Faza :
P.U.Z.
Planşa :
TO

Titlul plansei : **INCADRARE IN ZONA**

LEGENDA

SUCEAVA — Limita si Denumire U.A.T.

35599 — Parcela Cadastrala

SPECIFICATIE	NUME	SEMNTURA	SC:
REDACTAT	ing. SAVU C-tin		1:5000
AUTORIZAT	ing. SAVU C-tin		Data : 01/2018

ARHIMETR s.r.l.
Constantin G. GORCEA
arhitect
CUI 34701764
Suceava, Romania

ARHITECTURA GRAFICA DESIGN s.r.l.
J33/573/25.06.2015
CUI 34701764
Suceava, Romania

investitor/ beneficiar: **s.c. MARBO WOODS s.r.l.** proiect nr: A-140/ 2018
U- 429/ 2018

Amplasament: **str.PARCULUI (str.SUCEVITA) , nr.1, P35599, CF35599 mun.Suceava jud.Suceava**

specificatie	nume	semnatura	Scara:	Denumire proiect:	faza:
proiectant general	Constantin G. Gorcea		1:5000	Bloc de locuinte colective cu regim mediu de inaltime , cu functiuni complementare locuirii , imprejmuire teren , amenajare locuri de parcare , sistematizare verticala , extindere de retele de utilitati tehnico-edilitare si racorduri la aceste retele	P.U.Z.
proiectant urbanism	Andreea Manole				
proiectant	Andrei Florin Manole		data: iulie 2018		
desenat	Andreea Manole				

Titlu planşa: **INCADRAREA IN TERITORIU** Planşa nr: U0